csn

Nespereira

PROGRAMA DE AÇÃO 2022

Rua Padre Bernardino
Ribeiro Fernandes
4835-489 Nespereira
Guimarães

253 567 155
geral@csnespereira.pt
www.csnespereira.pt

ÍNDICE

SIGLAS

INTRODUÇÃO

1. O CENTRO SOCIAL DE NESPEREIRA

1.1 A Entidade

1.2 Utentes e serviços

1.3 Recursos Humanos

2. ESTRATÉGIA 2022

2.1 Principais atividades

2.2 Projetos de desenvolvimento

3. COMPROMISSO PARA 2022

3.1 Elementos relevantes da vertente económica e financeira do Orçamento de 2022

SIGLAS

ARS – Administração Regional de Saúde

CCI – Cuidados Continuados Integrados

CMG – Câmara Municipal de Guimarães

CSN – Centro Social de Nespereira

DT – Diretora Técnica

IPSS – Instituição Particular de Solidariedade Social

POAPMC – Programa Operacional de Apoio às Pessoas Mais Carenciadas

PROCOOP – Programa de Celebração ou Alargamento de Acordos de Cooperação para o Desenvolvimento de Respostas Sociais

RH – Recursos Humanos

SAD – Serviço de Apoio Domiciliário

ULDM – Unidade de Longa Duração e Manutenção

INTRODUÇÃO

O presente Programa de Ação e Orçamento descreve as atividades a desenvolver pelo Centro Social da Paróquia de Santa Eulália de Nespereira (adiante CSN) e a previsão financeira para o ano de 2022.

O mote para 2022 é continuar a desenvolver e dinamizar as valências, potenciando todas as respostas sociais e de saúde com a melhoria dos seus serviços e o aumento do número de utentes até à capacidade máxima instalada. O objetivo basilar transmitido a toda a equipa é a sustentabilidade da instituição.

Com uma trajetória crescente da instituição nos últimos anos, o trabalho atual é num plano abrangente da instituição, com foco numa análise holística e racional dos gastos e potenciador de receitas.

Desde 2018 assistiu-se a um investimento não só nos equipamentos, nomeadamente da infância e da ULDM, como também nas melhores condições dos recursos humanos quer em termos de condições contratuais, como também em melhores condições de trabalho.

Aqui reside o fundamental do percurso para 2022: após uma Pandemia cultivar as relações. As relações com os utentes, com os colaboradores, com os stakeholders e com a comunidade, cuidando com gestos, porque “onde há Amor nascem gestos”.

Para 2022 estão assentes os alicerces para a construção de uma nova história do CSN, com novos Projetos e novas áreas de atuação.

1. O Centro Social de Nespereira

1.1 A Entidade

O **Centro Social de Nespereira (CSN)** é uma instituição sem fins lucrativos de direito privado, dotada de personalidade jurídica e gozando da denominação de IPSS – **Instituição Particular de Solidariedade Social**, fundada no ano de 1984. Os objetivos do Centro Social são promover e contribuir para a promoção do bem-estar e qualidade de vida das pessoas, famílias e comunidade, designadamente nas valências de apoio à infância e terceira idade, assim como na promoção e proteção da saúde. A Instituição desenvolve as valências de Jardim de Infância com Creche e Pré-escolar, Serviço de Apoio Domiciliário (SAD), Cuidados Continuados Integrados de Longa Duração e Manutenção (ULDM), Cantina Social, Academia Sénior e Apoio Social a pessoas carenciadas.

VISÃO

Promover o bem-estar e o humanismo das Pessoas e a ajudá-las no desenvolvimento do seu potencial.

MISSÃO

O Centro Social de Nespereira pretende ser uma instituição de excelência em Portugal no núcleo das IPSS, integrada numa rede de parceiros sociais, baseando a sua intervenção na melhoria contínua das suas práticas, gerando sustentabilidade, qualidade, proximidade e humanização dos seus serviços e no aumento das respostas emergentes, numa perspetiva biopsicossocial e espiritual das pessoas que servimos.

VALORES

Trabalho – Dedicação e persistência no cumprimento de cada serviço/cuidado

Equipa – Cooperar em grupo, alcançando assim o sucesso

Organização – Definir rigorosamente os nossos objetivos e prioridades

Responsabilidade – Assumir que muitas pessoas dependem do nosso bom desempenho

Humanismo – Colocar o Ser Humano em primeiro lugar

Determinação – Foco no utente e no serviço à comunidade

Afeto – Gerado de uma cumplicidade que origina a felicidade de ambas as partes

Estrutura organizacional

O CSN está organizado em quatro áreas de atuação (Infância, Seniores, Ação Social e Saúde) compostas por sete valências: Creche, Pré-escolar, Serviço de Apoio Domiciliário, Academia Sénior, Cantina Social, POAPMC e Cuidados Continuados Integrados.

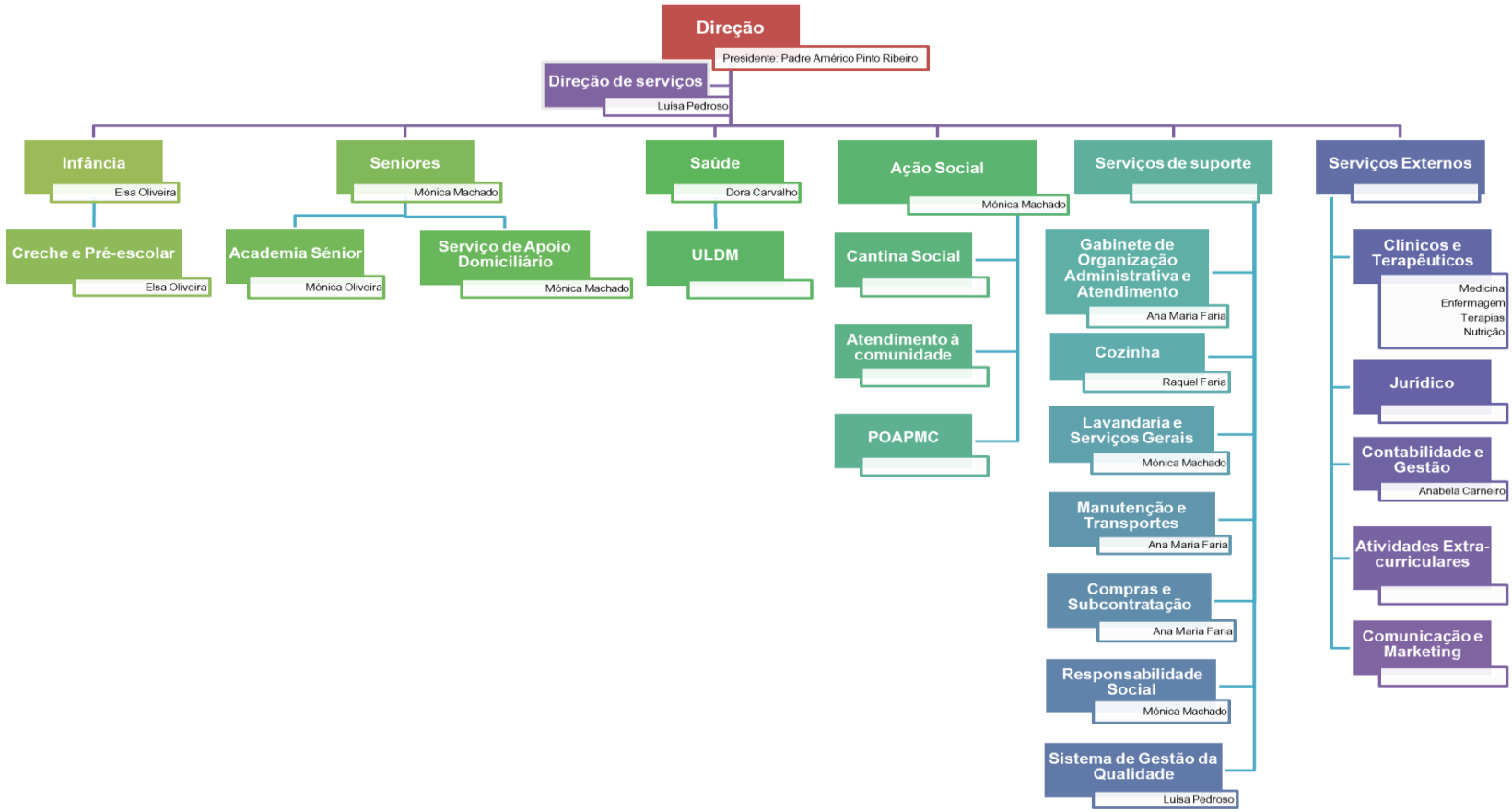

1.2 Utentes e serviços

O CSN tem acompanhado as exigências da comunidade em que está inserido, posicionando as suas intervenções às necessidades das pessoas. Tem sido também um parceiro ativo no desenvolvimento de Programas e Projetos desenvolvidos pelo Estado, nomeadamente em áreas de emergência social.

Respostas Sociais/Saúde	Acordo de Cooperação		N.º Médio de utentes até Nov. 2021		Capacidade instalada
	ISS, IP	ARS Norte	C/ Acordo de Cooperação	S/ Acordo de Cooperação	
Creche	X		39	3	42
Pré-escolar	X		34	6	40
SAD	X		24	4	30
Academia Sénior			0	15	na
Cantina Social	X		11	0	11
POAPMC	X		161	0	166
ULDM	X	X	34	0	34
		TOTAIS	**303**	**28**	**323**

Para 2022 prevemos o alargamento da capacidade da valência de Creche para 60 crianças, acompanhado do aumento do acordo de cooperação para 48 crianças, fruto da requalificação e ampliação do edifício da infância e da candidatura ao PROCOOP. Ainda no âmbito desta candidatura esperamos para 2022 igualmente o aumento do acordo de cooperação do SAD de 100% para 110% dos serviços.

1.3 Recursos Humanos

O seu corpo de profissionais é formado em quantidade e qualidade por pessoal graduado e formado para o exercício das suas funções.

Categoria Profissional	Nª de Profissionais	Grau Académico
Ajudante de Ação Direta	2	Ensino Básico
Ajudante de Ação Direta	1	Mestrado
Ajudante de Ação Direta	1	Ensino Secundário
Ajudante de Ação Direta	1	Curso Profissional
Ajudante de Ação Educativa	1	Ensino Básico
Ajudante de Ação Educativa	4	Ensino Secundário
Ajudante de Ação Educativa	4	Curso Profissional
Ajudante de Cozinheira	1	Ensino Básico
Auxiliar de Ação Médica	1	Ensino Básico
Auxiliar de Ação Médica	3	Ensino Secundário
Auxiliar de Ação Médica	3	Curso Profissional
Auxiliar de Serviços Gerais	6	Ensino Básico
Coordenadora (Chefe GOAA)	1	Licenciatura
Coordenadora (Enfermeira)	1	Especialização
Coordenadora (Socióloga)	1	Mestrado
Diretora Técnica (Assistente Social)	1	Mestrado
Assistente Social	1	Licenciatura
Cozinheira	3	Ensino Básico
Educadora de Infância	5	Licenciatura
Enfermeiro	6	Licenciatura
Fisioterapeuta	2	Licenciatura
Terapeutas	2	Licenciatura
Psicóloga	1	Mestrado
Rececionista	2	Ensino Secundário
TOTAIS	**54**	

Para o ano de 2022 o CSN prevê a contratação de sete novos colaboradores, entre os quais dois enfermeiros, uma cozinheira, uma auxiliar de ação médica, uma administrativa e duas auxiliares de serviços gerais.

O **Plano de Formação de 2022** do Centro Social de Nespereira está previsto da seguinte forma:

Programa de Ação 2022

Descrição da Ação	I/E	Participantes	Entidade formadora	Objetivo da Ação	Método e Critérios de Avaliação da Eficácia	Aprovação da Direção	Prazo para avaliação da eficácia	2022												Análise da Eficácia
								J	F	M	A	M	J	J	A	S	O	N	D	
Precauções Básicas e Adicionais de Controlo de Infeção (Medidas de Isolamento)	I	CSN	CSN Dora Carvalho	1) Atualizar conhecimento dos colaboradores em PBCI 2) Melhorar a adesão dos colaboradores na Higiene das Mãos 3) Incentivar os colaboradores ao uso racional de luvas	Certificado, Avaliação em posto de trabalho		3 meses			X							X			
Transferências/ posicionamentos	I	SAD	CSN Patrícia Cunha e Vanessa Pinho	Reforçar a importância da postura correta durante a execução das tarefas afim de manter a sua integridade física; - reciclar conhecimentos relativamente a posicionamentos e transferências do utente; - Relembrar conceitos e reforçar importância da correta postura, - conhecer técnicas de trasnferência/ posicionamentos, - conhecer ajudas técnicas para facilitar a correta transferência/posicionamentos	Certificado, Avaliação em posto de trabalho		3 meses						X							
Segurança e Saúde no Trabalho	I	CSN	Interprev	Dotar os colaboradores de conhecimentos teóricos e práticos que os protejam contra riscos para a saúde e segurança no trabalho	Certificado, Avaliação em posto de trabalho		3 meses					X	X							
Segurança Alimentar	I	Cozinha, AAM, AAD		Validar processos e procedimentos de atuação na área alimentar, nomeadamente na preparação, confeção e distribuição	Certificado, Avaliação em posto de trabalho		3 meses			X										
Combate a Incêndios (obrigatória anualmente)	I	CSN	Didaxis	Dotar os colaboradores de conhecimentos teóricos e práticos em situações de emergência	Certificado, Avaliação em simulacro		3 meses									X	X			
Gestão das emoções; Comunicação	I	CSN		Dotar os colaboradores de ferramentas úteis para potenciar a comunicação, o comportamento e a evolução humana, de modo a que cada pessoa organize os seus pensamentos, as suas emoções, a sua fisiologia, a sua linguagem e o seu comportamento, criando estratégias inconscientes, para o alcance dos melhores resultados possíveis	Certificado, Avaliação em posto de trabalho		3 meses					X							
RGPD	I	CSN	CLT	Garantir a aplicação interna do Regulamento Geral de Proteção de Dados	Certificado, Avaliação do n.º de registos de violação de proteção de dados		3 meses				X									
Suporte Básico de Vida com DAE	I	CSN	Bombeiros/Cruz Vermelha/INEM	Assegurar que a maioria dos colaboradores têm capacidade para assegurar SBV com DAE	Certificado, Avaliação do n.º de contágios de doenças em 2021		3 meses											X		
Atendimento - técnicas de comunicação	I	GOAA		Uniformização das práticas de comunicação administrativa e novas técnicas de abordagem com o público	Certificado, Avaliação em contexto de trabalho		3 meses			X										
Cuidados de saúde pediátricos em contexto escolar	I	Infância		Atualizar conhecimento dos colaboradores em primeiros socorros pediátricos	Certificado, Avaliação em contexto de trabalho		1 mês		X											
Fim de Vida – Testamento Vital e DAV	I	CSN		Esclarecer os direitos e condições inerentes à diretiva antecipada de vontade / Testamento Vital, para uma tomada de decisão consciente	Certificado												X			

Legenda: P- Planeada; Ex- Executada; R – Replaneada; NR – Não realizada; **I** – Interna; **E** – Externa

2. ESTRATÉGIA 2022

2.1 Principais atividades

Não obstante a importância das atividades festivas, que servem fundamentalmente para quebrar a rotina, o Centro Social de Nespereira privilegia as atividades rotineiras diárias e semanais por serem as que proporcionam maior valor e trabalham mais competências com os utentes.

Plano Anual de Atividades 2021 / 2022								
Objetivos	**Atividade**	**Responsável**	**Colaboradores**	**Parceiros**	**Recursos Materiais**	**Local**	**Data**	**Resposta Social**
- Fomentar a integração da criança no meio escolar - Promover a socialização dos alunos - Promover uma boa adaptação das crianças	-Receção das crianças na instituição com balões e muita música -Adaptação às novas salas	Equipa pedagógica	Ed. de Infância Ajudantes de ação educativa Crianças		Balões Computadores Colunas	Valência de creche e pré-escola	1 de setembro	CSN Valência de creche e pré-escola
- Dar a conhecer normas e regras de funcionamento para o novo ano escolar - Dar a conhecer projetos e atividades extracurriculares - Fortalecer as relações com os encarregados de educação	Reunião de Pais (atividade de interação – puzzle)	Coordenadora Pedagógica Ed. de Infância	Ed. De Infância Ajudantes de ação educativa Pais	Professor Carlos Tempo livre (Guimarães)	Projetos; registos; ordem de trabalhos; esferográficas.	Valência de creche e pré-escola	De 22 a 24 de setembro (19:00 Horas)	CSN Valência de creche e pré-escola
- Desenvolver a capacidade de observação e atenção - Conhecer tradições - Conhecer e participar nas vindimas/desfolhadas - Reconhecer os ciclos temporais - Identificar características do meio ambiente relacionadas com o Outono	Atividades de Outono Atividades de sala alusivas à estação Vindimas/Desfolhadas	Ed. de Infância	Ed. de Infância Ajudantes de ação educativa Crianças		Material de expressão plástica Elementos da natureza	Valência de creche e pré-escola	Outono 21 de setembro até novembro	CSN Valência de creche e pré-escola
- Sensibilizar para a importância dos olhos na saúde e bem-estar das pessoas	Dia Mundial da visão Rastreio visual	Liliana Machado	Crianças	Mais Ótica Vizela	A definir	Valência de pré-escola	8 de outubro	CSN Valência de pré-escola
- Consciencializar para a importância da lavagem/higiene das mãos - Aumentar a literacia em saúde - Estimular os sentidos, em especial do tato e do paladar	Dia mundial da lavagem das mãos Atividade "mão segura" Dia mundial do pão Confeção de pão para consumo no dia	Liliana Machado	Ed. de Infância Ajudantes de ação educativa Crianças		Disfarce da mão Imagens Gotas de água Micróbios Coluna de som Computador Pão	Valência de creche e pré-escola	15 de outubro	CSN valência de creche e pré-escola
- Promover hábitos de vida saudáveis, como a adoção de comportamentos alimentares saudáveis e a prática de atividade física	Dia da Alimentação Atividades promovidas em sala	Ed. de Infância	Ed. de Infância Ajudantes de ação educativa Crianças		A definir	Valência de creche e pré-escola	18 de outubro	CSN Valência de creche e pré-escola

Plano Anual de Atividades 2021 / 2022								
Objetivos	**Atividade**	**Responsável**	**Colaboradores**	**Parceiros**	**Recursos Materiais**	**Local**	**Data**	**Resposta Social**
- Estimular o sentido do tato e do paladar - Degustar sobremesas realizadas com maçã	Dia internacional da maçã Sobremesa de maçã	Liliana Machado	Ed. de Infância Ajudantes de ação educativa Crianças		Maçãs restantes ingredientes para confeção das sobremesas Forno, …	ULDM Valência de creche e pré-escolar	21 de outubro	ULDM Valência de creche e pré-escolar
- Rastrear em contexto escolar - Proceder à despistagem de inadaptações, deficiências ou precocidades e promover a melhor orientação e encaminhamento da criança	Dia mundial da terapia ocupacional Rastreio TO	Vanessa Pinho	Liliana Machado Crianças		A definir	Valência de creche e pré-escola	27 de outubro	Valência de creche e pré-escolar
- Aprender as utilidades da abóbora - Reviver a tradição - Promover o convívio entre crianças e adultos - Promover uma educação intercultural	Semana do Halloween - Concurso de decoração de abóboras Dia das bruxas - Fantasia e brincadeiras de Halloween	Ed. de Infância	Ed. de Infância Ajudantes de ação educativa Crianças Pais e familiares		Abóboras Fantasias de bruxas Adereços de Halloween	Valência de creche e pré-escola	De 26 a 29 de outubro	CSN Valência de creche e pré-escola
- Vivenciar e valorizar as tradições - Promover o conhecimento e o contacto com as tradições da época - Preservar os usos e costumes do património cultural português - Desenvolver a destreza oculo manual - Desenvolver a atenção e concentração	S. Martinho - Magusto Dia mundial do origami Elaboração de origamis simples Elaboração de cartuchos	Ed. de Infância	Ed. de Infância Ajudantes de ação educativa Crianças e Pais		Castanhas, fogareiro, lenha, jornal, … Folhas e marcadores	Valência de creche e pré-escola	11 de novembro	CSN Valência de creche e pré-escola SAD ULDM
- Resgatar junto da comunidade a importância de vivermos e convivermos num ambiente limpo; - Incentivar a prática de atitudes conscientes quanto á limpeza dos espaços que frequentam; - Refletir sobre as atitudes do dia-a-dia.	Proteger a natureza – recolha de resíduos poluentes em espaço verde da comunidade	Ed. de Infância	Ed. de Infância Ajudantes de ação educativa Crianças	Resinorte Laboratório da paisagem Guimarães Famílias	Luvas, sacos para resíduos, ecopontos	Valência de creche e pré-escola	Data a definir	CSN Valência de creche e pré-escola
- Proporcionar momentos lúdicos e um dia diferente a todas as crianças - Sensibilizar para a solidariedade para com crianças que não têm uma família - Relembrar os direitos das crianças	Dia Nacional do pijama Dia Internacional da convenção dos direitos da criança - Vestir o pijama - Atividades propostas pela Mundos de Vida	Ed. de Infância	Ed. de Infância Ajudantes de ação educativa Crianças e famílias	Mundos de Vida Famílias	Pijamas, objetos de dormir, materiais a definir.	Valência de creche e pré-escola	20 de novembro	CSN Valência de creche e pré-escola
- Conhecer e participar em tradições da cidade de Guimarães	Festa das Nicolinas - Desfile no centro da cidade de Guimarães e nas valências com o respetivo traje	Ed. de Infância	Ed. de Infância Ajudantes de ação educativa Crianças e Pais	Câmara municipal de Guimarães TUG	Tambores/caixas, baquetas, lenços, …	Valência de creche e pré-escola, Guimarães	29 de novembro	CSN Valência de creche e pré-escola ULDM

Plano Anual de Atividades 2021 / 2022								
Objetivos	**Atividade**	**Responsável**	**Colaboradores**	**Parceiros**	**Recursos Materiais**	**Local**	**Data**	**Resposta Social**
- Proporcionar momentos culturais e de diversão - Conhecer diferentes formas de expressão dramática	Teatro A nova Cinderela no Gelo (saída ao exterior)	Coordenadora pedagógica	Ed. de Infância Ajudantes de ação educativa Crianças	Marshopping		Marshopping - Matosinhos	Dezembro (dia a definir)	CSN valência de pré-escola
- Desenvolver a criatividade e o sentido estético -Vivenciar o Natal, sensibilizando para os valores da partilha e solidariedade. -Preservar o espírito de Natal -Promover um momento de comunhão entre a comunidade escolar.	Natal - Decoração de Natal - Atividades Relacionadas com Natal - Festa de Natal com as crianças - Missa de Natal - Elaboração de presépio para os séniores	Ed. de infância e Ajudantes de ação educativa	Ed. de Infância Ajudantes de ação educativa Crianças e família		Materiais da sala, prendas, fato de pai natal, aparelhagem de música, computador portátil, instrumentos musicais, …	Valência de creche e pré-escola	Dezembro (datas a definir)	CSN Valência de creche e pré-escola ULDM SAD
- Reconhecer os ciclos temporais - Identificar características do meio ambiente relacionadas com o Inverno	Inverno Atividades de sala - Decoração alusiva à estação do ano	Ed. de Infância Ajudantes de ação educativa	Ed. de Infância Ajudantes de ação educativa Crianças		Papel de cenário, lápis de carvão, tintas de várias cores, pinceis, …	Valência de creche e pré-escola	De 20 de dezembro a fevereiro	CSN Valência de creche e pré-escola
- Angariar fundos - Incentivar a família a participar nas atividades escolares - Proporcionar momentos de partilha e convívio - Dar a conhecer a instituição à comunidade vizinha - Preservar tradições culturais - Realizar atividades plásticas com material reciclado - Envolver pais e familiares na produção de brinquedos/objetos de material reciclado	Reis -Coroas de reis - Realizar com material reciclado um instrumento musical - Cantar os reis no exterior	Ed. de Infância	Ed. de Infância Ajudantes de ação educativa Crianças e Pais	Professor Carlos	Materiais inerentes à atividade Instrumento musical	Valência de creche e pré-escola, localidade, uldm e sad	De 3 a 16 de janeiro	CSN Valência de creche e pré-escola
- Promover relações afetivas - Exprimir sentimentos e emoções - Desenvolver o espírito de partilha - Estimular o gosto pelo dar e receber - Identificar as qualidades e características dos amigos	Dia dos namorados/afetos Semana da amizade - Bolachas de S. Valentim - Atividades a decidir (troca de prendas)	Ed. infância Ajudantes de ação educativa	Ed. de Infância Ajudantes de ação educativa Crianças	Famílias	Materiais inerentes à atividade	Valência de creche e pré-escola	7 a 14 de fevereiro	CSN Valência de creche e pré-escola ULDM SAD
- Conhecer e vivenciar tradições culturais - Conviver com a comunidade - Desenvolver a capacidade criativa - Desenvolver a autoestima - Vivenciar as tradições carnavalescas num espírito de animação, festa e magia.	Carnaval - Fotografia de Máscara Carnavalesca - Desfile de Carnaval - Máscara de carnaval com material reciclado	Ed. de Infância	Ed. de Infância Ajudantes de ação educativa Crianças		Material reciclado Roupas de carnaval Máq. fotográfica	Valência de creche e pré-escola	De 21 a 28 de fevereiro	CSN Valência de creche e pré-escola ULDM

Plano Anual de Atividades 2021 / 2022								
Objetivos	**Atividade**	**Responsável**	**Colaboradores**	**Parceiros**	**Recursos Materiais**	**Local**	**Data**	**Resposta Social**
− Reconhecer a paisagem como património - Respeitar a biodiversidade: função e preservação das espécies - Conhecer parques e áreas protegidas - Reconhecer a importância dos diferentes elementos naturais: ar, água e luz	Sensibilizar para proteger ção de sensibilização às famílias sobre os efeitos da poluição	Coordenadora pedagógica	Ed. de Infância Ajudantes de ação educativa Comunidade Famílias	Resinorte Laboratório da paisagem		Valência de creche e pré-escola	A definir	CSN Valência de creche e pré-escola
- Reconhecer o pai como amigo e merecedor de respeito - Favorecer a relação escola/família - Comemorar o dia do Pai e promover o convívio e entre os pais e crianças	Dia do Pai - Prenda elaborada pelas crianças (a definir)	Ed. de Infância	Ed. de Infância Ajudantes de ação educativa Crianças		Material inerente à atividade	Valência de creche e pré-escola	De 14 a 18 de março	CSN Valência de creche e pré-escola
- Desenvolver a capacidade de observação e atenção - Identificar características do meio ambiente relacionadas com a Primavera - Acompanhar e participar no crescimento de legumes/ervas aromáticas, … - Realizar uma mini-horta com material reciclado - Incentivar o consumo de legumes	Primavera / Dia da árvore - Decoração alusiva à estação - Mini horta reciclável	Ed. de Infância	Ed. de Infância Ajudantes de ação educativa Crianças		Caixas de madeira Sementes Água Material didático (de desperdício) da instituição	Valência de creche e pré-escola	De 23 março a maio	CSN Valência de creche e pré-escola
- Conhecer a importância da água - Avaliar a importância da água no meio natural, manifestando atitudes de respeito e de cuidado - Resolver problemas experimentados ao trabalhar - Antecipar, recordar e descrever sequências de acontecimentos	Dia mundial da água Projeção de filme e experiências científicas com água	Ed. de Infância	Ed. de Infância Ajudantes de ação educativa Crianças		Água e materiais inerentes às experiências PC, retroprojetor	Valência de creche e pré-escola	23 de março	CSN Valência de creche e pré-escola
- Proporcionar momentos de partilha e convívio entre adultos (pais/familiares) e crianças - Desenvolver a atenção e a concentração ouvindo e vendo teatros - Realizar teatros de fantoches	Dia mundial do teatro Teatro	Ed. de Infância	Ed. de Infância Ajudantes de ação educativa Crianças		Fantocheira Fantoches	Valência de creche e pré-escola	27 de março	CSN Valência de creche e pré-escola ULDM
- Reconhecer as origens e tradições da Páscoa - Conhecer os símbolos da Páscoa - Desenvolver a orientação espacial - Identificar a importância da madrinha	Páscoa Lembrança de Páscoa coletiva -Caça aos ovos - Flor para a madrinha - Atividades diversas em sala	Ed. de infância Ajudantes de ação educativa	Ed. de Infância Ajudantes de ação educativa Crianças		Material reciclado Ovos de chocolate Materiais inerentes às atividades	Valência de creche e pré-escola	De 4 a 14 de abril	CSN Valência de creche e pré-escola

Plano Anual de Atividades 2021 / 2022								
Objetivos	**Atividade**	**Responsável**	**Colaboradores**	**Parceiros**	**Recursos Materiais**	**Local**	**Data**	**Resposta Social**
- Celebrar os 10 anos da abertura da ULDM	- Tertúlia	Diretora Técnica	ULDM	Universidade do Minho, ACES do Alto Ave, Hospital da Senhora da Oliveira e CMG	Materiais inerentes às atividades	ULDM	Primeira quinzena de maio	ULDM
- Contribuir e reforçar os laços familiares - Valorizar o papel da mãe - Comemorar o dia da mãe e promover o convívio e entre as mães e crianças.	Dia da Mãe - Realização de uma prenda para a mãe Atividade de ginástica para as mães	Equipa pedagógica	Ed. de Infância Ajudantes de ação educativa Crianças	Tempo livre	Materiais a definir	Valência de creche e pré-escola	De 26 a 29 maio	CSN Valência de creche e pré-escola
- Proporcionar momentos de alegria e diversão - Homenagear a criança - Comemorar o Dia da Criança de forma lúdica e divertida	Comemoração do dia mundial da criança - Atividades livres e lúdicas a definir	Equipa pedagógica	Ed. de Infância Ajudantes de ação educativa Crianças	A definir	Materiais inerentes às atividades	A definir	1 de junho	CSN Valência de creche e pré-escola
-Enriquecer a informação contextualizando as aprendizagens realizadas, ou a realizar, em sala. Complemento aos Projetos a decorrer - Reconhecer a paisagem como património - Respeitar a biodiversidade: função e preservação das espécies - Conhecer parques e áreas protegidas	Dia mundial do ambiente Conhecer e respeitar – visita a uma quinta pedagógica (ex. quinta de santo Inácio)	Equipa pedagógica	Ed. de Infância Ajudantes de ação educativa Crianças	A definir	Materiais inerentes à atividade	A definir	6 de junho	CSN Valência de creche e pré-escola
- Angariar fundos - Comemorar as tradições populares - Proporcionar momentos de convívio entre a comunidade educativa	Santos populares - Realização de manjericos - Decoração dos espaços - Atividades de sala	Ed. infância Ajudantes da ação educativa	Ed. de Infância Ajudantes de ação educativa Crianças		Materiais inerentes à atividade	Valência de creche e pré-escola	junho	CSN Valência de creche e pré-escola
- Reconhecer os ciclos temporais - Identificar caraterísticas das diferentes estações do ano	Verão Decoração alusiva à estação	Ed. de infância	Ed. De infância Ajudantes de ação educativa Crianças		Papel de cenário, tintas, pinceis, marcadores, outros, …	Valência de creche e pré-escola	De 23 de junho a julho	CSN Valência de creche e pré-escola
- Proporcionar momentos de confraternização entre todos os participantes. - Proporcionar momentos lúdicos - Independentemente dos projetos de sala e de escola, organizar momentos, atividades de enriquecimento, cultural, recreativo e artístico - Realizar novas aprendizagens	Passeio anual/Visita de estudo (a definir se concretizável)	Equipa pedagógica	Ed. de infância Ajudantes de ação educativa Crianças		Autocarro, almoço, mantas, água, t'shirts, chapéus	A definir	Julho Dia a definir	CSN Valência de creche e pré-escola

- Concretizar as atividades realizadas ao longo do ano - Promover momentos de convívio e diversão	Realização de despedida com os finalistas e pais	Educadora sala 5	Ed. de infância Ajudantes de ação educativa Crianças, Pais e Familiares		Material inerente à atividade	Valência de pré-escolar	A definir	CSN Valência de pré-escola

2.2 Projetos de desenvolvimento

A 2 de janeiro de 2022 a ULDM comemora o seu 10.º aniversário, mais uma grande marca no percurso da instituição. Para 2022 projetamos a realização de uma Tertúlia com um tema da Saúde em destaque para marcar esta data. Prevemos ainda a publicação de uma reportagem sobre os 10 anos de funcionamento da ULDM, procurando envolver os dirigentes, colaboradores, voluntários e partes interessadas.

Em 2022 está prevista a inauguração oficial do infantário, após as obras de requalificação e ampliação do edifício. Para a cerimónia iremos preparar um evento onde poderemos contar com representantes das Entidades Estatais que cooperam na área da infância, bem como Câmara Municipal, Junta de Freguesia, Parceiros e Benfeitores da obra.

Para 2022 prevemos o arranque de um Projeto há muito pensado para a comunidade: GESTOR SAÚDE. Um Projeto que visa promover a articulação de serviços, tendo por base a dimensão da saúde, complementada por serviços de apoio nas atividades de vida diária e acompanhamento psicossocial.

3. COMPROMISSO PARA 2022

3.1 Elementos relevantes da vertente económica e financeira do Orçamento de 2022:

- Para 2022 estimam-se investimentos na Instituição no valor de 35.000,00€. Estes investimentos serão necessários para a realização de obras de requalificação na ULDM e ainda para a aquisição de uma viatura.
- Para 2022 estimam-se que os serviços prestados sejam de 40.7581,79€.
- Os subsídios e comparticipações serão de 915.744,60€.
- Os outros rendimentos e ganhos serão de 38.551,55€, onde 20.551,55€ são referentes à imputação de subsídios.

- Relativamente ao custo das matérias consumidas estima-se um custo de 185.514,78€, enquanto os Fornecimentos e Serviços Externos estimam-se em 243.138,25€.
- Relativamente aos gastos com pessoal estima-se um aumento em relação a 2021, passando a ser de 863.150,40€. Este aumento deve-se à atualização do ordenado mínimo nacional, a atualização de categorias profissionais e à contratação de recursos humanos.

O Resultado Líquido da Instituição estima-se negativo de 46.833,69€.